



PARTICIPACIÓN ELECTORAL EN EL CONDADO DE SAN MATEO

Presentado por Yajaira Ortega,
Gestora Principal de Política y
Equidad





Thrive™

The Alliance of Nonprofits
for San Mateo County

STRATEGIES

Strengthening People

Strengthening Organizations

Strengthening Communities

THEMES

Capacity Building

Cross-Sector Collaboration

Policy & Advocacy



Thrive's Participación Anterior



CANDIDATE FORUM
SAN MATEO COUNTY BOARD OF SUPERVISORS, DISTRICT 4
Tuesday, January 30, 2024
6:00 - 8:00 pm

Paul Bocanegra Celeste Brevard
Maggie Cornejo Lisa Gauthier Antonio Lopez

 **Thrive**
The Alliance of Nonprofits
for San Mateo County

 **LEADERSHIP COUNCIL**
SAN MATEO COUNTY



CANDIDATE CONVERSATION ON CHILDREN
SAN MATEO COUNTY BOARD OF SUPERVISORS RACES
Monday, February 5, 2024
5:30 - 7:00 pm
San Mateo Public Library
Childcare Available

Register at thrivealliance.org

 **Thrive**
The Alliance of Nonprofits
for San Mateo County

 **CHOOSE CHILDREN**

 **SVCF**
SOUTH VALLEY COMMUNITY FOUNDATION

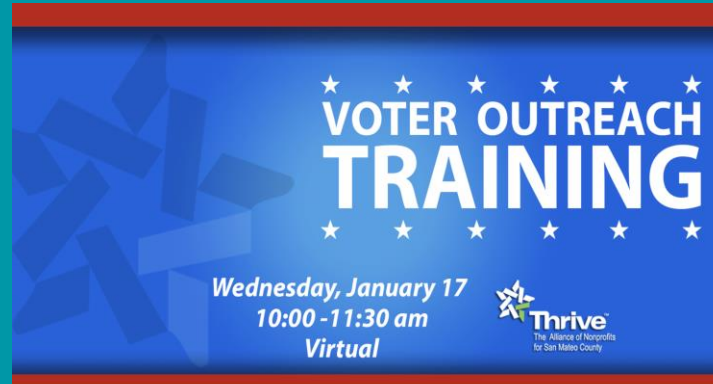

VOTER OUTREACH TRAINING

Wednesday, January 17
10:00 - 11:30 am
Virtual

 **Thrive**
The Alliance of Nonprofits
for San Mateo County

Kit de Herramientas de Educación Electoral



¿Que es un kit de herramientas de educación electoral?

- Material de información para ayudar a las organizaciones sin ánimo de lucro a educar a su comunidad sobre las elecciones generales.

¿De quién es?

- Este kit de herramientas ha sido patrocinado por Silicon Valley Community Foundation y creado por nosotros.

¿Qué tipo de apoyo ofrecemos?

- Todo el material de información + 1.500 \$ de compensación

Agenda



¿POR QUÉ es importante votar?

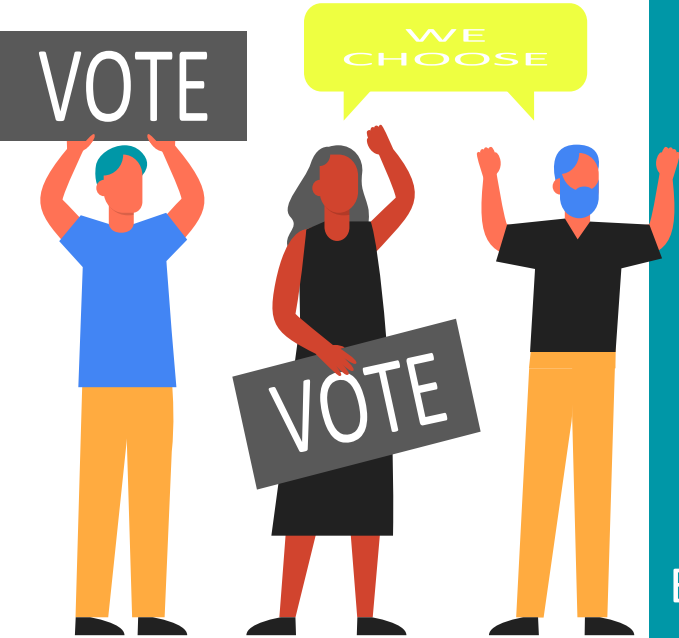

- Las elecciones pueden decidirse por pequeños márgenes, ¡así que cada voto cuenta!
 - Ejemplos: Woodside 5 votos (!), EPA 15 votos, algunos Consejos Municipales tienen menos de 25 votos
 - El Distrito 16 del Congreso se decidió por 5 votos

En el condado de San Mateo (y en todo California), los votantes latinos, asiáticos y jóvenes votan en porcentajes significativamente más bajos que los votantes blancos y de mayor edad.

¿QUIÉN es elegible para votar?

- Ser ciudadano de Estados Unidos y residente en California
- 18 años o más el día de las elecciones
- No estar actualmente cumpliendo una pena de prisión estatal o federal por la condena de un delito grave
- No haber sido declarado mentalmente incompetente para votar por un tribunal



COMO votar

DEVUELVA SU BOLETA POR CORREO

¿No tiene sello? No hay problema. Envíe su boleta por correo con anticipación, ya que debe estar sellada antes del martes.

5 de noviembre de 2024.

*Rastree su boleta
[smcvote.org](https://www.smcvote.org)

DEPOSITE SU BOLETA

Puede depositar su boleta votada en cualquier buzón seguro o centro de votación. Para conocer las ubicaciones, visite www.smcvote.org.

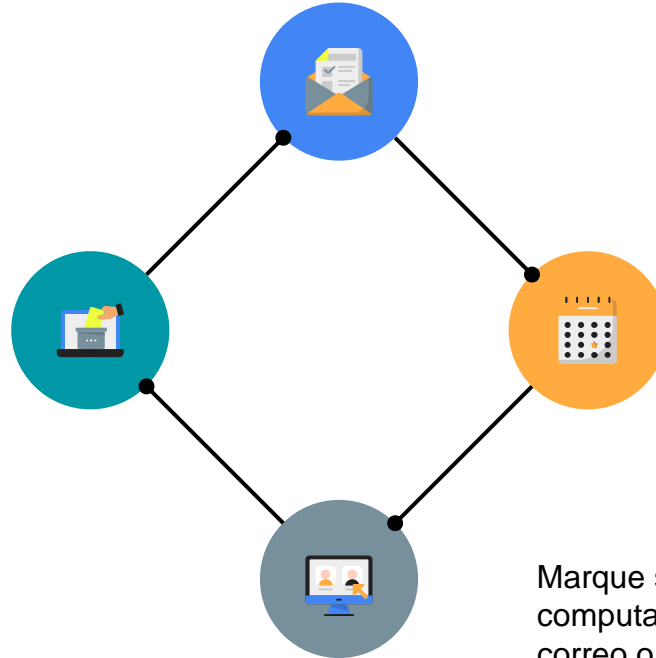

VOTAR EN PERSONA

Puede votar en persona en cualquier Centro de Votación. Además, puede hacer lo siguiente

- Inscribirse para votar
- Votar con una máquina accesible
- Obtener asistencia idiomática y para discapacidad

SISTEMA DE VOTO POR CORREO ACCESIBLE A DISTANCIA (RAVBM)

Marque su boleta e imprímala desde su computador. Envíe su boleta votada por correo o llévela a un buzón o centro de votación.

Centros de votación y buzones en la costa

Vote Centers* /Centros de Votación*

- Half Moon Bay
 - Operaciones de Emergencia (sáb 26 oct – mar 5 nov) y Biblioteca, Sala de Conferencias B 620 Correas St (sáb 2 nov – mar 5 nov)
- Moss Beach
 - Church of Jesus Christ of Latter-day Saint (sáb 2 nov – mar 5 nov)
- Aeropuerto de Half Moon Bay – Centro de votación móvil (Fechas por determinar)
- Pescadero
 - Centro de votación pop-up (Fechas por determinar)

Ballot Drop Boxes* /Buzones de Entrega en los Ayuntamientos* - Disponible a partir del 8 de octubre de 2024

- Half Moon Bay
- La Honda
- Pescadero

*Lugares y fechas definitivos sujetos a cambios

¿CUÁNDO votar?

OCT

Martes 8 de Octubre

Se abrirán tres centros de votación.

NOV

Martes 5 de noviembre

Todos los centros de votación estarán abiertos de 7 am - 8 pm. Último día para votar. Las boletas de voto por correo deben estar selladas por el correo antes de este día.

Sábado 2 de noviembre -
Lunes 4 de noviembre

Todos los centros de votación estarán abiertos de 9 am a las 5 de la tarde.

NOV



Razones comunes por las que se rechazan boletas



1. Las boletas se reciben después del último día de plazo. Todas las boletas deben estar selladas por el correo antes del 5 de noviembre de 2024 y deben recibirse a más tardar siete días después del día de las elecciones.
2. La firma no coincide con su tarjeta de registro.
3. La boleta no está firmada.

Voter's Declaration

- I am a resident of and a voter in the precinct, and I am the person whose name appears on this envelope.
- I have not applied, and do not intend to apply for a Vote By Mail ballot from any other jurisdiction for this same election.
- I declare under penalty of perjury that this is true to the best of my knowledge and belief.

If a voter is unable to sign, the voter can make a mark witnessed by one person.

Witness,
sign here _____

Voter: Sign here. Do not print.
You must sign in your own handwriting for the ballot to count.
Signature must match voter registration record.

Signature of voter (Power of Attorney not acceptable) (Print Name)

Date | M | M | D | D | Y | Y | Y | Y |

Address as registered in Los Angeles County
(Mailing/P.O. Box not acceptable)

EN 9/14/2021

Kit de Herramientas de Educación Electoral

WHY vote?

YOUR VOTE COUNTS

Voting is a way to have your voice heard.

All votes matter! In 1983 East Palo Alto was incorporated as a city with just 15 voters. In 2005, San Mateo Measure 7 passed by 43 votes. Some city council races have been decided by just 30 votes! Your vote can sway an election.

HOW will I vote: mail or in person?

MAIL YOUR POSTAGE-PAID BALLOT BACK
No travel. No queues. Mail your ballot to County Elections. Must be postmarked by Election Day, Tuesday, June 7.

DROP OFF YOUR BALLOT
You can drop off your ballot at any drop-off location or Vote Center.

VOTE IN PERSON
Vote in person at any Vote Center. In addition, you can do the following:
Drop off your completed ballot
Vote with your spouse using machine
Register to vote
Get language assistance

REMOTE ACCESSIBLE VOTE BY MAIL (RAVBM)
Mark your ballot and print it from your computer.
Mail or take your ballot to a Ballot Drop Box or Vote Center.

For locations, dates & times go to smcvote.org



Do you have a voting plan?



WHEN will I vote?

HOW will I vote?

WHERE will I go to vote or drop off my ballot?



WHEN to vote?
Important Dates

Mon, May 9
You can begin voting at any Vote Center or mail your ballot.

Mon, May 9
These vote centers will open.

Sat, May 28
New vote centers will open.

Sat, June 4 – Tues, June 7
All forty-five vote centers will be open.

Tues, June 7
Last day to vote. If a vote by mail ballot is postmarked on or before Tues, June 7 and is received by the County Elections officials by Tues, June 7, it will be counted.

For more information visit: thrivealliance.org

WHO is eligible to vote?

- A United States citizen and a resident of California
- 18 years old or older on Election Day
- Not currently serving a state or federal prison term for the conviction of a felony
- Not currently found mentally incompetent to vote by a court

WHAT will be on my ballot?

A Ballot Will Be Mailed to All Registered Voters.

Track your ballot & find additional language resources by visiting smcvote.org

To register to vote or check registration status visit register tovote.ca.gov

For non-partisan information about candidates, ballot measures, and propositions visit votersedge.org





- 3 dobles con lo básico
- Calcomanías
- Preguntas frecuentes
- Marcador de libros
- Formularios de registro de votantes
- Un localizador
- Póster

Healthy Democracy

Voter Engagement Brainstorm



Wednesday, September 18, 10:00 - 12:30 pm
In-Person

CANDIDATE FORUM

SAN MATEO COUNTY BOARD OF SUPERVISORS, DISTRICT 4



Antonio Lopez



Lisa Gauthier

Monday, September 23, 6:00 - 7:30 pm, In-Person

Register: thrivealliance.org





VOTER EDUCATION & OUTREACH ADVISORY COMMITTEE

VEOAC

Wed, October 16, 10:00 - 11:00 am
In-Person



OFFICE OF MARK CHURCH
ASSESSOR-COUNTY CLERK-RECORDER &
CHIEF ELECTIONS OFFICER
COUNTY OF SAN MATEO



Thrive[®] Policy & Advocacy

SAN FRANCISCO
PENINSULA | PEOPLE
POWER

Gracias

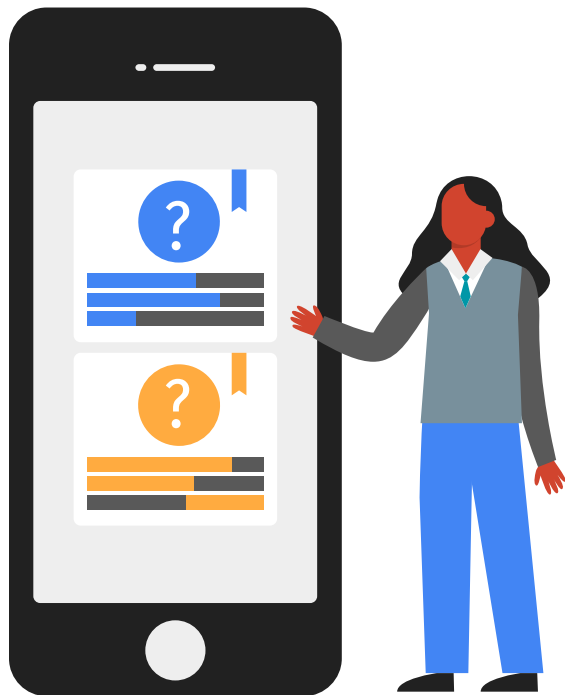

¿Preguntas?

Correo Electrónico:

yajaira@thrivealliance.org

Página web: thrivealliance.org

Más información:

vote411.org

&

smcvote.gov